



# **Bollettino Sorveglianza West Nile 2023**

---

Settimana 31 – 31/07/2023



**Regione  
Lombardia**



# Sorveglianza Veterinaria

Riferimento: Decreto RL. n. 18138 del 05-12-2018 «Piano regionale di sorveglianza integrata e di contrasto alla diffusione del virus West Nile Disease (WND) nella sanità pubblica veterinaria»

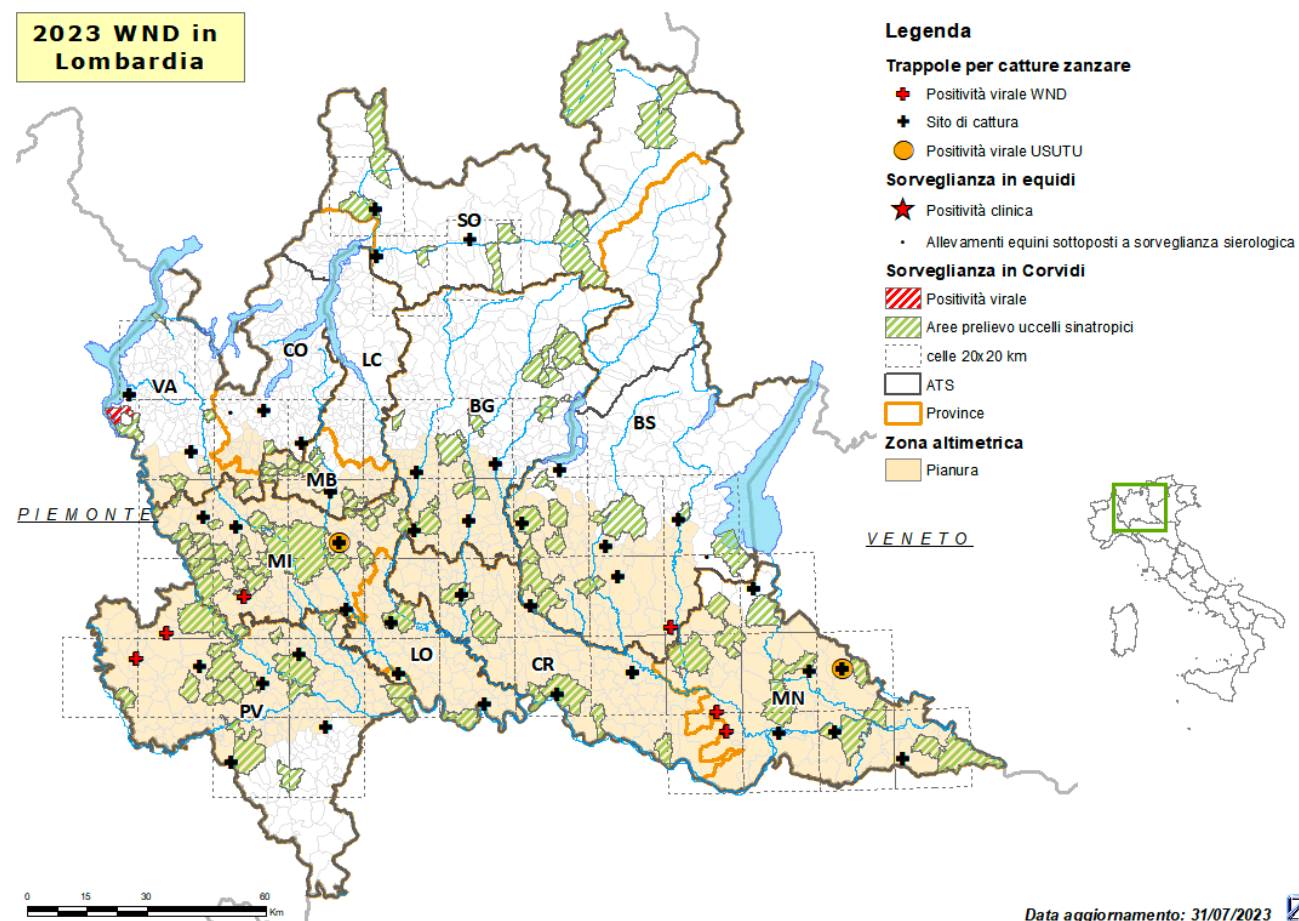

# Sorveglianza Veterinaria

## ATTIVITA' CAMPIONAMENTO

ATS	PROV	UCCELLI STANZIALI					EQUIDI					CATTURE ZANZARE				
		CONFERITI	NEGATIVI	POSITIVI WND	POSITIVI USUTU	IN CORSO	CONFERITI	NEGATIVI	POSITIVI WND	POSITIVI USUTU	IN CORSO	CONFERITI	NEGATIVI	POSITIVI WND	POSITIVI USUTU	IN CORSO
BERGAMO	BG	39	38	0	0	1	0	0	0	0	0	20	16	0	0	0
BRESCIA	BS	105	75	0	0	30	1	1	0	0	0	28	27	1	0	0
BRIANZA	LC	0	0	0	0	0	0	0	0	0	0	0	0	0	0	0
	MB	23	23	0	0	0	0	0	0	0	0	4	4	0	0	0
INSUBRIA	CO	20	20	0	0	0	1	1	0	0	0	8	6	0	0	0
	VA	33	32	1	0	0	0	0	0	0	0	9	9	0	0	0
MILANO	LO	169	161	0	0	6	0	0	0	0	0	11	11	0	0	0
	MI	111	94	0	0	17	0	0	0	0	0	20	18	1	1	0
MONTAGNA	BS	0	0	0	0	0	0	0	0	0	0	0	0	0	0	0
	CO	0	0	0	0	0	0	0	0	0	0	0	0	0	0	0
	SO	24	24	0	0	0	0	0	0	0	0	15	9	0	0	2
PAVIA	PV	94	94	0	0	0	0	0	0	0	0	23	21	2	0	0
VAL PADANA	CR	67	50	0	0	17	0	0	0	0	0	14	12	0	0	2
	MN	107	99	0	0	8	0	0	0	0	0	32	26	2	1	2
<b>TOTALE</b>		792	710	1	0	79	2	2	0	0	0	184	159	6	2	6

Tabella: Attività di campionamento eseguite in Regione Lombardia ripartite per le singole ATS

# Centro Nazionale Sangue

Riferimento: Circolare CNS del 04/05/2023  
«Indicazioni per la sorveglianza e la prevenzione  
della trasmissione del West Nile Virus e Usutu  
mediante la trasfusione di emocomponenti labili  
nella stagione estivo-autunnale 2023»

<https://www.centronazionalesangue.it/west-nile-virus-2023/>

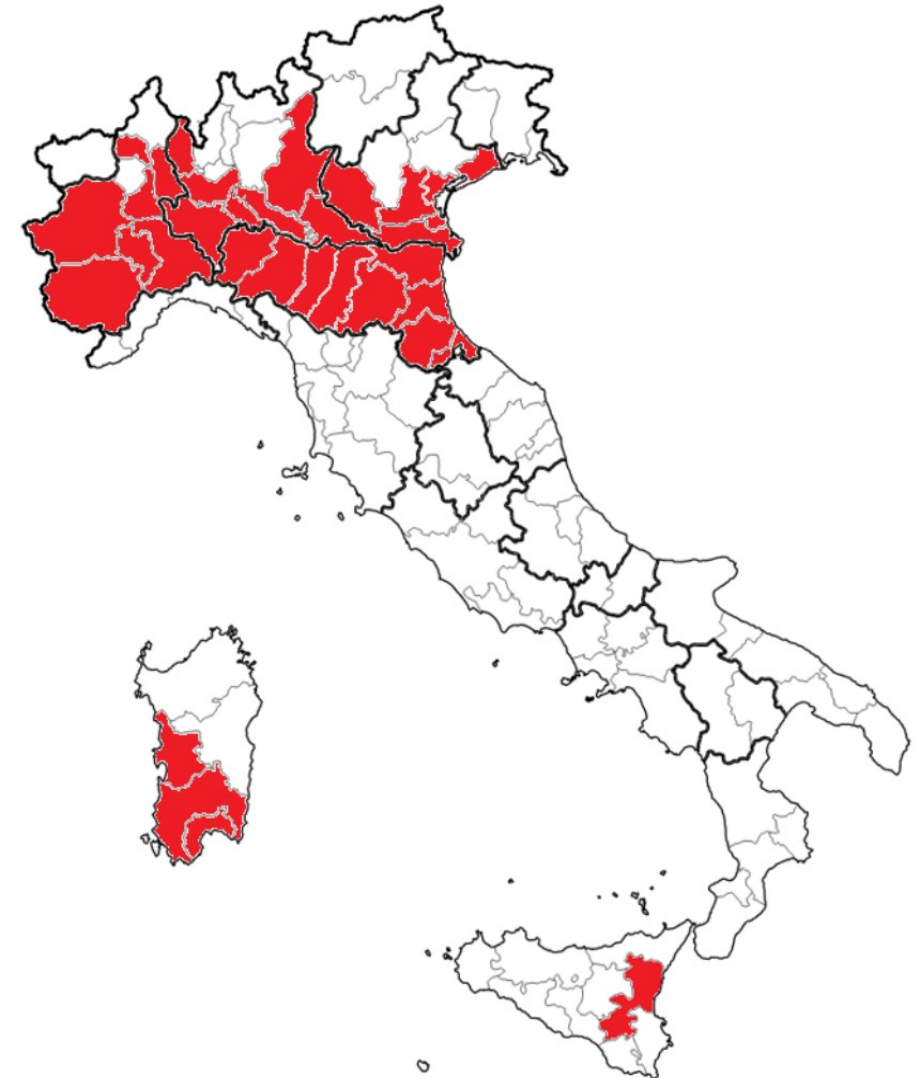

# Centro Nazionale Sangue

- Test NAT o in alternativa sospensione temporanea per 28 giorni dei **donatori di sangue e di emocomponenti** che abbiano soggiornato anche solo per una notte nei luoghi indicati nella stagione estivo-autunnale 2023:
  - **Provincia di Brescia**
  - **Provincia di Cremona**
  - **Provincia di Lodi**
  - **Provincia di Mantova**
  - **Provincia di Milano**
  - **Provincia di Pavia**
  - **Provincia di Varese**
- Per i **donatori di Cellule Staminali Emopoietiche** che abbiano soggiornato almeno una notte nei territori indicati si raccomanda l'effettuazione del test NAT, qualora non sia applicabile il provvedimento di sospensione temporanea per 28 giorni:
  - **Regione Lombardia**



# Sorveglianza casi umani

Data segnalazione	ATS presa in carico	Provincia di residenza	Segnalazione	Donatore di sangue	Presenza di sintomi
19/07/23	ATS Val Padana	CR	West Nile Virus	Sì	Sì
21/07/23	ATS Val Padana	MN	West Nile Virus	No	Sì
25/07/23	ATS Val Padana	CR	West Nile Virus	No	Sì
27/07/23	ATS Milano	MI	West Nile Virus	Sì	Sì
31/07/23	ATS Milano	CR	West Nile Virus	No	Sì